Madame Nevers...

atouts pour plaire

2019

OFFICE DE TOURISME INTERCOMMUNAL DE **NEVERS AGGLOMÉRATION**

ON A TESTÉ POUR VOUS

Des hébergements hors du temps

INCONTOURNABLES

Top 10 des expériences pour tous

LE COIN DES ARTISTES

Instant déco avec la faïence de Nevers

GASTRONOMIE

Délicieuses spécialités

Office de tourisme NEVERS et sa région

Designed by Bourgogne

Depuis Juillet 2017

Ouvert toute l'année

ACCÈS GRATUIT

Zébulleparc

Jeux d'eau

de mi-avril à mi-octobre

Pêche

Selon le calendrier de la Fédération Départementale de Pêche 58

RESTAURANT

RÉOUVERTURE AVRIL 2019

CHANGEMENT DE PROPRIÉTAIRE

Jeux secs

Toute l'année !

Baignade

En Juillet et Août de 13h à 18h

Entre Loire et Allier au bord du canal et de l'Eurovélo 6

Chevenon

à 10 minutes de Nevers

Renseignements et contact : Office de Tourisme de St Pierre - Magny-Cours - 03.86.37.21.25

Edito

Pourquoi Madame Nevers, atouts pour plaire ? En tant que professionnels du tourisme, nous avons voulu personnifier la destination, et mettre en avant tout ce qui pourrait vous plaire chez Madame Nevers. Celle-ci ne manque pas de charme et d'atouts.

En effet, cette édition dévoile une sélection d'adresses et d'activités testées par l'équipe (8 personnes qui détiennent toutes le titre de conseiller en séjour à l'Office de tourisme de Nevers Agglomération mais pas que).

Ce magazine est destiné aussi bien aux touristes qu'aux habitants. On ne connaît jamais assez bien le territoire où l'on travaille, et lorsque l'on reçoit des amis, de la famille, c'est presque le casse-tête qui pointe son nez.
Nous avons souhaité répondre à cette problématique en vous proposant nos expériences. L'esprit détente et découverte demeure la composante essentielle de cette édition. Il s'agit d'une lecture facile et peut-être dépaysante, suivant l'endroit, où vous vous trouverez.

Que le voyage commence !

CONTRIBUTEURS

Direction de la publication : N. Dubuit
Maquette, DA et mise en page : DAVI
Conception & rédaction : V. Loriot, S. Chabard
Impression : Inore Groupe
Crédits photos : couv : Nejron (banque d'images), P.3 : OTINA M. Popineau, Faïencerie Georges , P.5 : Y. Guyot, P.6 : La Mignonnette, Ville de Fourchambault, P.7 : OTINA M. Popineau, A. Cousin, L. Yamashita, P.8 : Maison Métayer, Ville de Nevers, P.11 : Faïencerie Georges, Musée de la Faïence et des Beaux-Arts de Nevers, Fayencerie d'Art de Nevers, Bijoux de saisons, P.12-13 : OTINA M. Popineau, P.14 : S. Jean-Baptiste, P.15 : Chocolaterie Ragueneau , P.17 : OTINA M. Popineau, P.18 : OTINA V. Loriot, Y. Guyot, P.19 : OTINA M. Popineau, Y. Guyot, P.22 : S. Nesly, Château du Marais, Le Pavillon, P.4 et 25 : EBSN, Canoë raid aventure, OTINA M. Popineau, P.26-27 : Circuit Magny-Cours, Icoo Nevers, Suzanne, P. 29 : Grand Bois, OTINA A. Coquer, P. 30-31 : OTINA M. Popineau, canoë raid aventure, S. Ebel, Ville de Nevers, OTINA A. Coquer, SHAP, La promenade, P. 34-35 : L. Yamashita, S. Ebel

Merci à toutes les personnes qui ont contribué à la réalisation de ce magazine.
Ce document est édité par l'OTINA

OFFICE DE TOURISME
Palais Ducal - 4 rue Sabatier - BP 818
58008 NEVERS • Tél. 03 86 68 46 00
contact@nevers-tourisme.com
www.nevers-tourisme.com

SOMMAIRE

04 INCONTOURNABLES
Top 10 des expériences pour tous

10 LE COIN DES ARTISTES
Instant déco : Comment décorer son intérieur avec la faïence de Nevers ?

12 GASTRONOMIE
Délicieuses spécialités

18 EN FAMILLE
Les plus belles balades en famille

20 ON A TESTÉ POUR VOUS
Des hébergements hors du temps
- Les romantiques
- Les insolites
- La cousinade

28 ON A SÉLECTIONNÉ POUR VOUS

30 NOS COINS PRÉFÉRÉS

32 AGENDA

34 AUTOUR DE CHEZ NOUS

37 CINÉMA

38 HOROSCOPE

Top 10 des expériences pour tous

Quelle expérience vous fera rêver même si ce qui va suivre est bien réel ?

Une précision importante : Il ne s'agit pas d'un classement selon des préférences, ça n'aurait pas de sens, tout est subjectif selon les personnes. Voici des suggestions d'expériences à vivre.

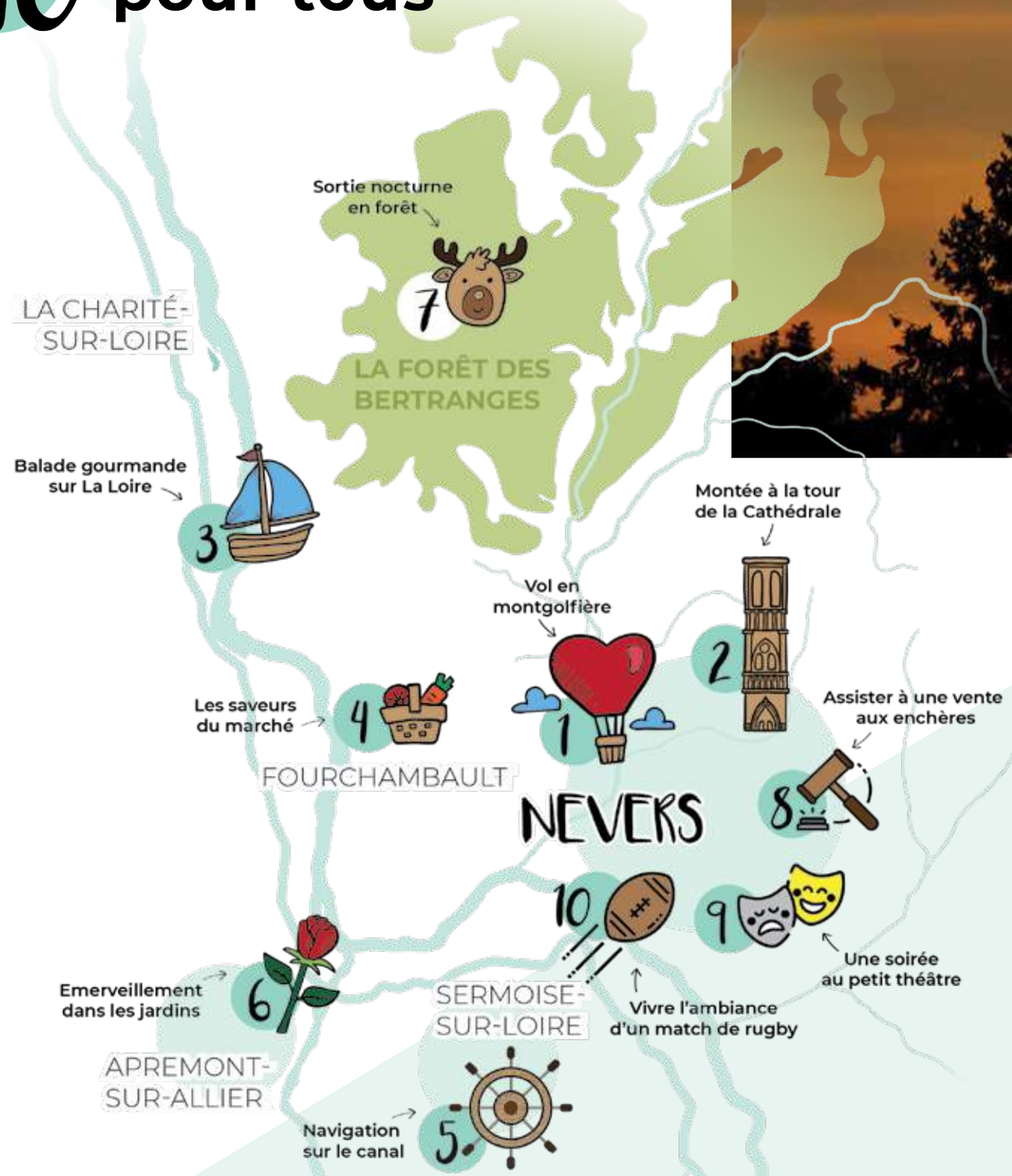

1 Vol en montgolfière

Envolez-vous avec Pierre. C'est simple à dire et simple à faire. Pierre Bonnet , d'Air Escargot, transporte sa montgolfière depuis la Saône-et-Loire, et sillonne toute la Bourgogne pour faire partager à ses passagers la vision privilégiée d'une mosaïque de châteaux, vignobles, fleuve royal et campagne.

En 40 ans d'expérience, et 10 ans de collaboration avec l'Office de tourisme, des milliers de voyageurs sont revenus de cette expérience les yeux encore écarquillés de bonheur. Le rêve de naviguer dans le ciel dure 1 h 15 soit au petit matin (vers 7 h), soit en fin de journée (dès 17 h).

De mai à octobre, Pierre vient chercher ses passagers à l'Office de tourisme, tous impatients de s'envoler au-dessus de Nevers et son agglomération.
Le mini-bus prend la direction de l'endroit secret dans lequel l'aéronaute a posé son matériel. Gonflage du ballon, décollage, paysages, partages, atterrissage rythment ce moment exceptionnel.

Il est possible d'offrir des bons cadeaux de vol en montgolfière pour toutes les occasions.
En vente à l'Office de Tourisme
03 86 68 46 00.

2 Montée à la Tour de la Cathédrale

L'ascension s'élève maintenant à 52 mètres de hauteur, avec 285 marches à gravir et à descendre.
La Tour Bohier des 15ème et 16ème siècles, point de repère dans la ville et au-delà, offre un panorama exceptionnel sur le vieux Nevers et la campagne ligérienne.

N'hésitez pas à nous demander les conditions de visite de la tour de la cathédrale de Nevers au **03 86 68 46 00.**

3 Balade gourmande sur la Loire

Le voyage se poursuit sur le bateau, La Mignonnette, avec Sébastien Boudin, qui navigue de La Charité/Loire jusqu'à Nevers quand le niveau d'eau le permet, l'été.
Dans l'une des formules proposées, le capitaine associe les spécialités et les vins locaux. Autant vous dire qu'il faut **réserver au 06 62 85 35 18** (12 places).

Un article de blog illustre 5 aventures sur la Loire sur **www.nevers-tourisme.com**

4 Les saveurs du marché

Les produits locaux se font une place de choix avec ce rendez-vous dominical de 8h à 13h au marché de Fourchambault, avenue Jean-Jaurès.
Un des marchés les plus appréciés du département pour sa convivialité et ses produits acheminés par 80 exposants, dans la halle ou dans la rue.

Le Festival des saveurs en octobre ravit les gourmands et ceux qui prennent plaisir à cuisiner des produits de saison.

5 Navigation sur le canal

Vous avez envie de devenir capitaine le temps d'un week-end, d'une semaine ? Direction Tourisme Fluvial du Centre au port de Plagny à Sermoise sur Loire. Florent vous initie à la navigation des bateaux habitables sans permis ou partez de Decize avec le Boat pour une itinérance extraordinaire d'avril à octobre, sur le canal latéral à la Loire.

Base de Plagny 03 86 74 56 34
www.bateaux2bourgogne.com

Base de Decize 03 86 25 46 64
www.leboat.fr

6 Emerveillement dans les jardins

Vivez la magie de ce parc floral classé « Jardin Remarquable » à Apremont/Allier ! Une promenade sensorielle vous conduit dans l'allée des glycines, à la cascade, au pavillon turc... ou dans les anciennes écuries transformées en Musée des Calèches, qui dévoile chaque année une exposition de grande qualité.
Savez-vous que des chambres d'hôtes vont ouvrir dans ce village classé parmi les plus Beaux Villages de France ?

www.apremont-sur-allier.com

7 Sortie nocturne en forêt

Christophe Page, guide naturaliste, vous emmène en forêt des Bertranges, à la lueur des lanternes, afin d'écouter le concert du roi de la forêt, le brame du cerf. Les notes graves révèlent toute leur puissance pour impressionner le rival. Majestueux ! De septembre à octobre seulement.
Les chambres d'hôtes de Christophe sur Marzy permettent un séjour axé nature, avec des thèmes de sortie tels que la Loire, les champignons, et les plantes...

www.instant-nature.org • 03 86 57 98 76

8 Assister à une vente aux enchères

Que vous soyez acheteur ou observateur, le commissaire-priseur de la Maison Métayer donne le tempo aux amateurs d'art, de mobilier ou d'objets anciens. Professionnels et particuliers sont mélangés. La salle aux trésors est visible dans les espaces de réception du Palais ducal de Nevers avant la vente aux enchères.

Ne ratez pas les prochaines ventes les 18, 19 mai et 5, 6 octobre 2019. Toutes les autres dates sur : **www.metayer-auction.com**

9 Une soirée au petit théâtre

Le Théâtre Municipal de Nevers resplendit avec la récente rénovation intérieure. Des visites guidées sont organisées, afin d'expliquer ce chantier titanesque, au **03 86 68 46 25**.
Cet édifice du XIXe siècle est particulièrement apprécié des Neversois, qui adorent son ambiance intimiste, son décor éclatant et le moelleux de ses 343 fauteuils.

Toute la programmation culturelle, des associations locales aux têtes d'affiche sur **www.theatrenevers.fr**

10 La ferveur d'un match de rugby

Au stade du Pré-Fleuri, à Sermoise-sur-Loire, l'équipe de l'USON Nevers Rugby sort le grand jeu pour faire vibrer ses supporters. Vous l'avez compris, l'ambiance est de feu – et toujours bon enfant – avant, pendant et après le match, où vous pouvez… refaire le match et débattre des temps forts autour d'une boisson.
Munissez-vous de l'écharpe aux couleurs jaune et bleu pour parfaire votre équipement.

Tous les matchs **www.usonneversrugby.com**

Instant déco :

Comment décorer son intérieur avec de la faïence de Nevers ?

Importée d'Italie à l'âge d'or ducal, la faïence a trouvé une formidable terre d'asile à Nevers. Depuis plus de 450 ans, de manufacture en atelier, les artistes se succèdent pour perpétuer et réinventer un art incroyablement vivant. Voici de bonnes adresses pour observer des chefs-d'œuvre et transfigurer votre déco…

Escale à la Faïencerie Georges pour un univers contemporain

avec
Carole et Jean-François Dumont

Pour un service de table, de petit-déjeuner, ou une assiette tableau. La création n'a pas de limite.
La Faïencerie Georges décore aussi les étiquettes de la bière Ô Lieu brassée à Nevers
(à consommer avec modération).

Une visite à la boutique de la **Faïencerie Georges**

7 Quai de Mantoue à Nevers

Tél. 03 86 61 09 12

Retrouvez toutes les collections thématiques et la boutique en ligne :

www.faienceriegeorges.com

Escale au musée de la Faïence et des Beaux-Arts

En quête d'inspiration

Dans cet écrin architectural restauré, allant du Moyen Âge jusqu'au XIXe siècle, et labellisé Musée de France, vous trouverez l'ambiance idéale pour mûrir un projet de mise en scène de la faïence.

16 rue St Genest à Nevers

Tél. 03 86 68 44 60

musee-faience.nevers.fr

Escale à la Faïencerie d'Art de Nevers

avec Clair Bernard

Le raffinement des décors anciens pour un univers chic.

2 boutiques à découvrir

88 bis avenue Colbert et 1 rue Sabatier à Nevers

Tél. 03 86 61 19 25

Boutique en ligne sur :

www.fayencerie-dart-de-nevers.com

Escale en campagne

avec Marie-Christine Vallet

Marie-Christine a créé Bijoux de saisons pour faire éclore sa passion de la terre et du végétal. Formée à l'art de la céramique et de la faïence (avec un maître faïencier de Nevers bien sûr), imprégnée de ses innombrables voyages, elle sublime les services de table aussi brillamment que les bijoux en mariant sa fantaisie au rythme des saisons.

Retrouvez toutes ses collections sur :

www.bijouxdesaisons.com

Tél. 06 86 51 72 03

Délicieuses Spécialités

Spécialités en provenance du magasin Secrets de Paysans (p.14)

11 agriculteurs Nivernais

Secrets de Paysans

Les marchés favorisent les rencontres et les échanges d'idées. C'est ce qui s'est passé, il y a 10 ans, entre deux producteurs qui souhaitaient vendre leurs produits en se regroupant dans un magasin. Le projet s'est mis en place en 18 mois, avec le concours de la Chambre d'agriculture de la Nièvre, et fédère 11 agriculteurs nivernais devenus associés.

Il fallait ensuite trouver un local qui deviendrait la boutique des Secrets de paysans. À Coulanges-lès-Nevers, depuis avril 2011, l'adresse est désormais connue des amateurs de (très) bons produits locaux. L'originalité du magasin tient au fait que les permanences sont assurées par les producteurs et deux salariées, Magalie et Marie-Laure, véritables piliers de la structure.

Vous trouverez aussi 40 autres producteurs sélectionnés avec soin pour composer un éventail de mets et de boissons capable de satisfaire toutes les exigences. Pour les fêtes, mettre en scène sa corbeille est un véritable bonheur.

6 avenue du 8-mai-1945 à Coulanges-lès-Nevers
- **Lundi, mardi, mercredi et jeudi :** 8h/13h et 14h30/19h,
- **Vendredi :** 8h/19h,
- **Samedi :** 8h/13h et 14h30/18h.

Tél. 03 86 61 07 12

Retrouvez Secrets de Paysans sur Facebook

LES SUGGESTIONS DE VALÉRIE

• **À l'apéritif :**
La galette aux griaudes de la boulangerie Patati & Patata, les saucissons ou les rillettes de la ferme de Cintrat avec l'apéro malin du Morvan (vin de pissenlit ou vin de sureau).

• **Le printemps** avec la pintade au cidre de M. et Mme Chamard.

• **Les grillades d'été :** entrecôte de M. et Mme Laporte, saucisses de porc de la ferme de Cintrat, et magret de canard de M. Coudray-Ozbolt.

• **Les instants divins : fromages et vins**
Un fromage de vache le Nivernais au cœur fondant de la ferme de Neuftables, un chèvre demi sec de la ferme des Brosses, le fromage blanc à la crème de Mme Berthier accompagnés d'un coteaux-du-giennois d'Emmanuel Charrier ou d'un sancerre rouge de Jérôme Godon.

• **Spécial soupes dès l'automne :**
À faire soi-même avec les légumes de Christophe Soleilhac et les purées maison avec les pommes de terre de Jean-Luc Leroy.

• **Plats d'hiver :**
Le pot-au-feu façon grand-mère prêt à consommer de M. et Mme Laporte, Noël et son foie gras poêlé de M. Coudray-Ozbolt.

Christophe Ragueneau

Fondu de chocolat

Il s'est fait un nom avec ses QR Codes en chocolat, ses robes, chaussures et drones littéralement à croquer. Le chocolatier neversois Christophe Ragueneau truffe ses créations de fantaisie et de surprise. Sans galvauder l'essentiel : l'excellence du goût.

Place Carnot, passants et curieux peuvent observer le chocolatier Christophe Ragueneau dans ses œuvres, depuis l'extérieur. Montrer son savoir-faire, le partager, est une des passions de l'artisan neversois, avec la recherche perpétuelle d'inventions. QR Codes pour faire découvrir les monuments de Nevers, robe, chaussure… le chocolat se plie à la créativité de Christophe Ragueneau, qui le transforme même en drone…

Dans sa quête de surprises, le chocolatier ne perd pas de vue l'essentiel, le goût et la qualité du « vrai » d'un mets à part dans le patrimoine culinaire : « Avec le chocolat, on peut faire voyager les gens dans leur enfance », rappelle ce… fondu de gourmandise, qui pose en photo sur le site de Ragueneau Chocolatier la mine sérieuse – et barbouillée de chocolat. Même les plus illustres ont craqué pour ses créations : pendant quinze ans, la maison Ragueneau a livré ses chocolats à l'Elysée.

Installé à Nevers en 2007, après avoir travaillé à Cosne-sur-Loire, le « créateur sage comme un fou » a renoué avec l'histoire familiale ; son arrière-grand-mère tenait une boutique de matériel de boulangerie, quai de Mantoue. Le magasin de Christophe Ragueneau séduit aussi bien les touristes, qui apprécient notamment les tablettes à l'effigie des monuments de Nevers, dessinés par le talentueux Raymond Squerzi, que les Neversois, qui font étape place Carnot en toutes occasions, pour offrir… et se faire plaisir. À la belle saison, la chocolaterie est un repaire pour petits et grands fans de ses glaces artisanales.

Place Carnot à Nevers
Du mardi au samedi :
9h30-12h30,
14h30-19h30.

Tél. 03 86 59 47 45

ragueneau-chocolatier.com

Frédéric Ducros

Toque Nivernaise et Maître Restaurateur à l'Auberge de la Renaissance

Sur une belle place de village à Marzy, le meilleur de la cuisine nivernaise et bourguignonne est à l'honneur grâce au chef Fréderic Ducros et à son épouse Martine. L'Auberge de la Renaissance exalte les saveurs des spécialités régionales dans un cadre raffiné et contemporain. La qualité des produits locaux est sublimée, le rythme des saisons respecté.
Frédéric Ducros est passé maître dans l'accord des mets et des vins. En voici deux exemples, pour vous mettre l'eau à la bouche.
Les mythiques œufs en meurette sont mariés à un coteaux-du-giennois rouge Champ-Galant, tandis qu'une tranche de saumon fumé maison ou un sandre en plat chaud se combine très bien avec un pouilly-fumé blanc.
Dans cet établissement, on sert aussi des cuisses de grenouilles, de la tête de veau sauce ravigote, du filet de truite aux amandes, du jambon cru du Morvan et des escargots...
La carte des vins comporte d'excellentes références, tant en val de Loire que parmi les crus bourguignons.
La maison pratique des tarifs adaptés pour tous les appétits : de 22,50 € pour 2 plats à 32 € pour 4 plats. Une façon épicurienne de découvrir une destination !

Place de l'église, 58180 MARZY
Tél. 03 86 57 04 46
larenaissance.marzy@gmail.com
www.larenaissancenevers.fr

LA RECETTE DU CHEF

Gâteau au fromage blanc

Pour 12 personnes • Durée : 30min.

INGRÉDIENTS

- 500 g de fromage blanc
- 175 g de sucre semoule
- 5 feuilles de gélatine
- 500 g de crème montée (crème liquide à 35%)

PRÉPARATION

Mélanger le fromage blanc et le sucre.
Mettre la gélatine dans de l'eau froide à ramollir.
L'égoutter et faire fondre au micro-ondes pendant 20 secondes.
Mélanger le tout et incorporer la crème montée.
Mettre au frigo au minimum pendant 4 heures.

LES CONSEILS DU CHEF

- bien lire la recette jusqu'au bout
- servir avec un coulis de fruits rouges
- verser la préparation dans une terrine en céramique

Les plus belles balades EN FAMILLE

La nature est reine à Nevers et dans sa région. Au plus près de la Loire ou en prenant de la hauteur, les chemins vous mènent à des paysages préservés dans lesquels tous vos sens seront conquis. Tendez l'oreille, vous entendrez même des cigales…

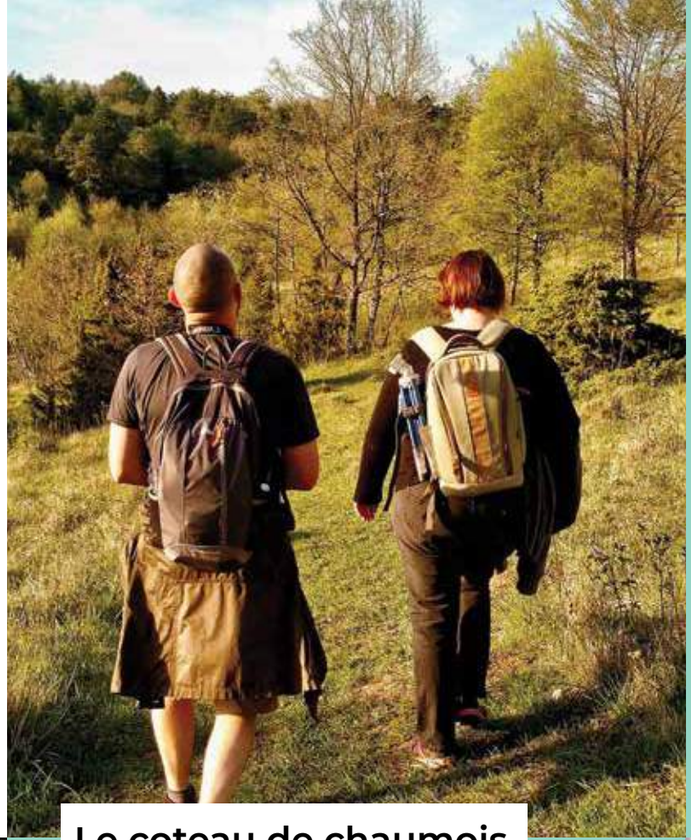

Les prés de Coulanges

Un accès routier entre l'église et la mairie de Coulanges-lès-Nevers vous conduit au cœur d'une Zone naturelle d'intérêt écologique faunistique et floristique (ZNIEFF) qui s'épanouit au bord de la Nièvre. Les enfants apprécient particulièrement ce parcours, grâce aux bornes pédagogiques qui leur font mieux connaître les animaux du milieu (oiseaux, papillons, libellules, poissons, et mammifères).

Ce sentier de 2 km est accessible aux personnes à mobilité réduite mais interdit aux animaux de compagnie.

Le coteau de chaumois

Ici à Parigny-les-Vaux, vous êtes au pays de la petite cigale des montagnes sur le coteau ensoleillé qu'elle affectionne. Des vignes étaient jadis plantées sur ce mont. Un sentier de 1,2 km a été balisé de manière à ménager l'environnement précieux qui l'entoure : orchidées, genévrier, chardon mou, papillons, insectes… 9 panneaux pédagogiques décodent cette nature à contempler.

L'accès au parking se fait en direction de Pinay. Les chiens sont autorisés en laisse uniquement.

Petit conseil pratique, prévoyez des chaussures de marche : le sentier est pentu et vous aurez peut-être envie d'emprunter ensuite l'un des nombreux parcours de randonnées partant de la mairie.

Des fiches de randonnées de 6 à 12km sont disponibles sur le site internet : **www.mairie-parigny-les-vaux.fr**
Savez-vous que le chemin de Saint-Jacques de Compostelle, le GR 654, passe par ici ? 9 km de GR 654 séparent Parigny-les-Vaux de l'étang de Niffonds à Varennes-Vauzelles.

La base de loisirs de l'étang de Niffonds

Le bois de la Brosse et la forêt des Bertranges encerclent l'étang. Les marcheurs peuvent profiter de son frais voisinage pour pique-niquer ou relier le sentier du Marais situé à son extrémité ; le sentier, accessible aux personnes à mobilité réduite, se boucle en 30 minutes.

Un labyrinthe végétal, une aire de jeux en bois pour enfants et un parcours sportif dans la forêt complètent l'aménagement du site qui évoque les paysages canadiens avec ses grands sapins.

Non loin de là, d'un saut de voiture, le domaine de la Beue à Varennes-Vauzelles propose deux balades éducatives de 800 m, dont une accessible aux personnes à mobilité réduite. L'accès se fait par les chemins des cavaliers, presque en face du restaurant La Fontaine-Cavalier.

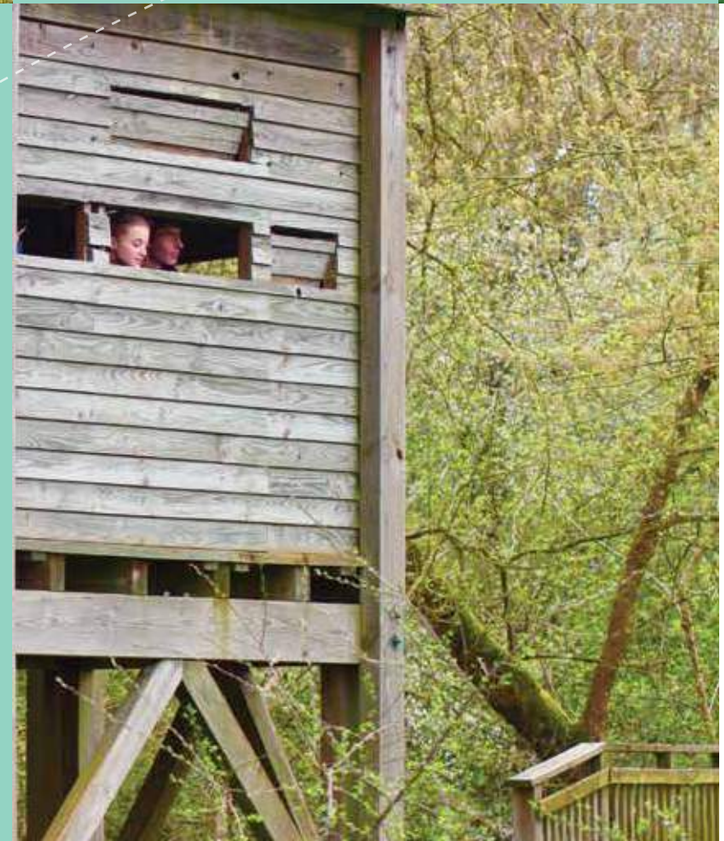

Sentier du Passeur

N'oubliez pas vos jumelles ! Destination le Bec d'Allier, à la rencontre de la Loire et de l'Allier. Pour atteindre ce site préservé, le sentier du Passeur vous entraîne le long du canal latéral à la Loire et dans la forêt alluviale. Au cours de cette promenade de 4 km, l'observatoire dominant la confluence permet de scruter les oiseaux migrateurs ou les castors qui cohabitent sur ce petit bijou naturel classé site Panda par WWF.

Le sentier prend sa source du côté de l'église de Gimouille, côté canal. Les plus petits sont fans du parcours de 1,5 km. Les chiens sont les bienvenus à condition d'être tenus en laisse.

Au fait, pourquoi ce nom ? Le passeur était jadis un personnage important dans la vie du Bec d'Allier, puisqu'il faisait traverser en bateau les gens d'une rive à l'autre.

N'hésitez pas à consulter les autres balades sur **www.nevers-tourisme.com**, rubrique à voir, à faire, dans les loisirs, et sur le blog.

Des **hébergements** HORS DU TEMPS

Il y a des endroits atypiques qui s'inscrivent dans cette mouvance de déconnexion. Nous avons sélectionné des adresses qui vous plongeront dans un univers romantique ou insolite.

Allez-y, tournez la page...

Les romantiques

Vous voulez faire (re)battre votre cœur un peu plus fort ? Passer la nuit dans une chambre de conte de fées ? Voici trois adresses de chambres d'hôtes à la campagne, mais aux portes de Nevers, qui vous réservent un séjour enchanteur.

Château de Prye

Des clients du monde entier viennent séjourner au château de Prye (XVIIe siècle), aussi bien pour leurs 5 chambres d'hôtes que leurs gîtes ou l'ensemble du domaine que certains comparent à l'atmosphère de la mythique série anglaise *Downtown Abbey*. En 2018, le château de Prye a notamment eu les honneurs de quatre magazines internationaux, *Where Paris, Romantic Homes, Maison Romantique, et La Casa di una volta.*

Tous les ingrédients sont réunis pour passer un séjour féérique : des chambres au décor d'un autre temps pour un voyage dans l'histoire, de l'espace pour des balades interminables dans le parc arboré, une rencontre autour d'un petit-déjeuner ou d'un dîner avec les propriétaires, Magadalena et Emmanuel Du Bourg de Bozas, qui savent mettre à l'aise leurs hôtes ; le château est le cocon de la famille depuis le XVIIIe siècle.

Un cadre aussi éblouissant se prête naturellement à l'organisation de mariages ou d'événements dans les salles de réception du château. Emerveillement assuré pour les invités...

€ À partir de 115 € la chambre avec les 2 petits déjeuners
35 € le dîner (sans boissons).

À 15 km de Nevers, à La Fermeté

Tél. 03 86 58 42 64

info@chateaudeprye.com

www.chateaudeprye.com

Le château du Marais

Pour se délester quelque temps de ses soucis et du XXIe siècle, le château du Marais vous propose une méthode infaillible : séjourner dans le donjon accessible par les douves. Madame Graillot est aux petits soins pour que ses hôtes fassent l'expérience authentique de la dolce vita. Vous aurez du mal à quitter les trois chambres dont l'ambiance a été délicatement ouvragée.

Les amoureux seront au paradis, et feront le plein de nature en se baladant le long du canal qui tend son miroir... romantique au château. N'oubliez pas les vélos !

€ À partir de 95 € la chambre avec les 2 petits déjeuners, taxe de séjour en supplément.

58470 Gimouille

Tél. 03 86 21 04 10 / 06 22 65 19 22

Le.marais@online.fr

Le Pavillon

Madame Goddet vous accueille dans cette maison de maître du XIXe siècle, agrémentée d'une piscine extérieure utilisable de mai à septembre dans le parc. Si vous avez envie de profiter de la baignade et de son cadre majestueux jusqu'à l'heure du dîner, prévoyez de réserver la veille la table d'hôtes. Il est aussi possible d'enfourcher un vélo prêté gracieusement pour sillonner la Véloroute voisine, et de savourer de petits bonheurs en amoureux. Ou de s'abandonner au confort royal des trois chambres d'hôtes dont la décoration semble inspirée des fameux vers de Baudelaire : « Là, tout n'est qu'ordre et beauté. Luxe, calme et volupté. »

€ À partir de 85 € la chambre avec les 2 petits déjeuners, taxe de séjour en supplément.

4 rue du Pavillon 58000 Challuy

Tél. 03 86 90 30 39

contact@le-pavillon.fr

www.le-pavillon.fr

Un sanctuaire qui a tout pour plaire

Les insolites

Dormir dans un ancien couvent, près des ombres dansantes d'un feu de camp en bord de Loire, ou dans un studio donnant sur un parc somptueux en plein centre de Nevers : nul besoin de partir en terre inconnue pour connaître le frisson du dépaysement.

Connu dans le monde entier, cet ancien couvent rénové offre une atmosphère à nulle autre pareille en plein centre-ville de Nevers.
En déambulant dans les galeries de l'ancien cloître, vous croiserez certainement des pèlerins faisant étape sur le sentier de Saint-Jacques-de-Compostelle, des cyclistes qui suivent la Loire à vélo, mais aussi, en semaine, des lycéens en internat.
La maison des sœurs de la Charité dispose de plus de 100 chambres, parmi lesquelles 30 viennent d'être rénovées et satisfont les personnes soucieuses du confort moderne. D'autres sont restées dans leur jus avec une décoration vintage, de l'armoire au papier peint, ce qui leur confère un certain charme.

Après une journée harassante, tous les services sont sur place, du petit-déjeuner au repas du soir, sans oublier une salle détente, et les jardins dans lesquels Bernadette Soubirous aimait se promener.
Bienveillance et convivialité guident la philosophie de l'accueil.

€ Chambre à partir de 42.50 € petit déjeuner inclus, taxe de séjour à ajouter.

Espace Bernadette, 34 rue St Gildard, 58000 NEVERS

Tél. 03 86 71 95 50

contact@espace-bernadette.com

www.sainte-bernadette-soubirous-nevers.com

Un Bivouac inoubliable sur la Loire

Votre guide Thierry a tout prévu (sauf la météo) pour vous faire vivre une expérience hors norme. Le débarquement en canoë sur une des îles du fleuve renforce le côté sauvage de cette aventure « sécurisée ». L'installation du campement en fin d'après-midi et la soirée autour d'un feu de camp ranimeront peut-être des souvenirs… Bien sûr, Thierry apporte ce qu'il faut pour dîner. Le lendemain, après avoir été réveillé par le chant des oiseaux, on plie sa tente, on reprend son canoë et retour à midi à la base, la tête remplie d'images grand format.
Départ à 16 h de la base de Canoë Raid Aventure (à moins de 15 minutes en voiture de Nevers).

€ Tarif adultes 70 €. Moins de 12 ans 40 €*

Canoë Raid Aventure, 1 Allée du Déversoir, Le Guétin, 18150 CUFFY

Tél. 07 71 06 90 34

canoeraidaventure@gmail.com

www.canoeraidaventure.fr

** Comprenant la location du canoë et un bidon étanche par personne, le transport, le guide, le repas du soir ainsi que le petit déjeuner. Nous fournissons assiettes verres et couverts. Prévoir votre matériel de couchage (toile de tente, matelas et duvet, lampe de poche).*

Au milieu d'un jardin le studio Praha

Chez Côté parc Côté jardin, cinq chambres d'hôtes ont été aménagées dans une belle maison bourgeoise des années 30, qui borde le parc Roger-Salengro, joyau vert du centre de Nevers. Cinq chambres ? Ce n'est pas tout à fait vrai.

En effet, la cinquième chambre, baptisée studio Praha, fait bande à part dans un bâtiment annexe… côté jardin. Les 24 m² avec espace cuisine incarnent l'idéal du délassement et l'harmonie d'une décoration contemporaine subtilement composée.

Les amoureux, les cyclistes, les commerciaux ne s'y trompent pas, d'autant plus que Valérie, la maîtresse de maison, dorlote ses hôtes.

€ Pour le studio : 90 € pour 2 pers. (petit déjeuner inclus), taxe de séjour à ajouter.

Côté parc Côté jardin, 24 rue Jeanne d'Arc, 58000 NEVERS

Tél. 06 59 03 29 83 / 09 83 44 94 15

val.reservation@yahoo.fr

chambresdhotes-nevers.com

La cousinade

Vous venez d'être tiré au sort en tant qu'organisateur de la prochaine cousinade (regroupement familial). Nevers, située au cœur de la France, semble toute désignée...

En mode petites maisons dans la prairie

Pour vous aider à organiser votre grand événement familial, vous ne croiserez ni Laura ni Marie Ingalls au Domaine du Grand Bois, mais deux étoiles de l'accueil, Valérie et Lucie, qui vous mitonneront des offres sur-mesure dans les différents cottages confortables et joliment décorés. Quant aux repas, différentes options sont possibles et la liste des activités est aussi longue que la tyrolienne de l'accrobranche – la plus grande de la région. Offrez à vos proches une tranche d'exotisme dans un resort nature qui vous attend avec les animaux de la ferme, à seulement 10 minutes en voiture de Nevers.

Domaine du Grand Bois, Route de Fertot, 58470 GIMOUILLE
Tél. 03 86 21 09 21
www.grand-bois.com

En mode auberge de jeunesse

La beauté du lieu n'a d'égale que la simplicité de Gérard Vivès, propriétaire du domaine depuis quelques années. Il y a le château du XIXe siècle d'une part, et les bâtiments anciens indépendants d'autre part, qui abritent un espace modulable de retrouvailles en famille. Les trois dortoirs viennent d'être rénovés, et accueillent 18 personnes en lits superposés. À La Vernée, organiser une cousinade ou son mariage devient un jeu d'enfant au doux parfum de colonie de vacances.

Le Domaine de la Vernée, Rue de la Vernée, 58600 GARCHIZY
Tél. 07 71 82 58 58
Retrouvez le Domaine de la Vernée sur Facebook

Circuit de Nevers Magny-Cours

3 activités pour se ressourcer

Chacun a sa façon de se ressourcer. Pour certains, la sensation de vitesse y contribue. Pour d'autres, vivre une autre vie pendant 1 heure y participe. Et enfin, pour les adeptes du calme, se poser devant une boisson chaude aura autant d'effet.

Grand Prix de France Historique

Le Circuit de Nevers Magny-Cours accueille la deuxième édition du Grand Prix de France Historique les **28-29-30 juin** prochains.
Un programme riche en diversité qui rappelle les grandes heures du sport automobile mondial.
Au programme du week-end, dix-sept courses différentes et 220 voitures en piste !

Championnat du Monde Motul FIM Superbike

La onzième manche du Championnat du Monde WorldSBK pose ses valises en France sur le Circuit de Nevers Magny-Cours les **27-28-29 septembre**. Les catégories Superbike, Supersport et Supersport 300 se réuniront pour la dernière fois de l'année sur le sol européen. L'occasion de venir encourager les talentueux pilotes. La manche française sera stratégique pour la fin de saison.

Karting de Nevers Magny-Cours

Située sur le site du Circuit de Nevers Magny-Cours, notre piste outdoor vous garantit de véritables sensations. Pour profiter au mieux de cette expérience, l'équipe vous prend en charge, que vous soyez débutant ou pilote confirmé. Vous aimez la vitesse alors n'attendez plus, prenez place au volant d'un kart et laissez monter l'adrénaline. Profitez de deux parcours mini-golf pour un moment convivial en famille ou entre amis.

Tél. Circuit : 03 86 21 80 00 • Tél. Karting : 03 86 21 80 43

Grand Prix de France Historique : **gpfh.fr**
Championnat du Monde Superbike : **magnysbk.com**
Karting : **kartingmagnycours.com**

Escape Game

Icoo Nevers

Qui n'a jamais rêvé de se retrouver plongé dans un film d'actions, avec de vrais décors, une vraie intrigue, de vrais personnages ? Un film dont vous seriez le héros ? Le mythique *Last action hero* l'imaginait, l'escape game d'Icoo Nevers vous l'apporte… sur un plateau. Dans un local en plein centre-ville de Nevers, quelle mission allez-vous choisir ? Sauver la planète d'un virus mortel ou trouver le dernier samouraï pour vaincre la prophétie de Yamata. Attention, vous avez 60 minutes pour résoudre les énigmes de la mission. Constituez votre équipe de 3 à 6 personnes, embarquez vos enfants à partir de 8 ans (qui doivent être encadrés par deux adultes). Les ados raffolent de ces nouveaux espaces de jeux, les entreprises y organisent leur team building. Le tarif dépend du nombre de personnes dans l'équipe. Il suffit de réserver votre session en ligne sur **www.icoo-nevers.fr** centre-ville de Nevers.

Centre-ville de Nevers
Tél. 03 86 38 97 05
contact@icoo-nevers.fr
www.icoo-nevers.fr
Retrouvez Icoo sur Facebook : /icoonevers/

Un instant thé ou café

Salon de thé Suzanne

La boutique n'existe que depuis fin novembre 2018, rue Saint-Martin, mais elle semble déjà intemporelle, repaire familier et chargé d'histoire qui s'ouvre par un coin cosy avant même de parler (belles) marchandises – cafés, thés et gourmandises de haute lignée. Epicerie épicurienne et fine, Suzanne ne manque ni de caractère ni d'âme. Ainsi l'a voulue (rêvée ?) sa créatrice, Catherine Marret, qui voit dans l'originalité et l'accueil raffiné l'avenir du commerce de centre-ville. Ses premiers mois d'activité lui donnent raison.
Boutique chaleureuse au charme inclassable, Suzanne offre tous les ingrédients d'une savoureuse pause hors du temps : thés, cafés, jus de fruits artisanaux, accompagnés de pâtisseries et de douceurs sélectionnés avec passion. Un plaisir à consommer sur place et à emporter, grâce aux conseils toujours avisés de Catherine Marret.

13 rue St Martin à Nevers
Tél. 09 87 73 43 71
www.boutiquesuzanne.fr
Retrouvez Suzanne sur Facebook

***A.** Karting au circuit de Nevers Magny-Cours • **B.** Des joueurs à l'escape game Icoo Nevers • **C.** Coin cocoon chez Suzanne*

Ces lieux qui nous rendent heureux

01 Déjeuner à La Promenade

Dès l'arrivée des beaux jours, au moment où j'ai envie de ciel bleu, de lumière et de nature, j'adore aller déjeuner à La Promenade. Entre les canards qui voguent sur le canal, les plaisanciers qui passent en faisant un signe de la main et les cyclotouristes qui pédalent en direction du centre-ville, il y a comme un air de vacances. Les plats y sont simples mais bien cuisinés (mention spéciale pour la salade de fruits frais, très rafraîchissante quand il fait chaud !).
Moment de plaisir garanti !!!

Nelly
Directrice de l'Office de Tourisme

02 Le comptoir Saint-Sébastien

Ce lieu en plein centre de Nevers est attirant tant par son décor chaleureux et actuel, que par sa cuisine ! Ambiance bistrot en bas, plus feutrée et tranquille en haut, on s'y sent bien !... et on y mange bien ! La bonne cuisine française.
Les menus « bistrot », « bonne conscience » ou « anti-crise » ainsi que la carte sont très variés et alléchants, envie d'un pot-au-feu ? Un bon tartare de bœuf ? Des escargots ou du boudin noir ? C'est possible... Plus léger ? Le poisson est très bien cuisiné aussi, noix de Saint-Jacques, turbot, homard... Bref, j'espère que je vous ai mis l'eau à la bouche ? Passez la porte du « Comptoir »...

Magali
Adjointe de direction / responsable RH

03 En haut de la tour de la cathédrale

Après un petit effort physique, c'est une jolie récompense qui m'attend. La vue à 360 degrés sur la ville est juste magnifique. D'un côté, j'admire la Loire qui sillonne entre ville et campagne dans toute sa paisible majesté. De l'autre, c'est le panorama sur la ville qui s'offre à moi ! Et je suis au plus près des gargouilles de la cathédrale, je peux observer leurs traits si expressifs qu'elles semblent prêtes à s'animer. Et je peux (presque) les toucher.

Magalie
Chargée de l'e-communication

04 L'itinérance en canoë

La Loire, de Nevers à Fourchambault en passant par le bec d'Allier à Marzy, (la rencontre de la Loire et de l'Allier) est un itinéraire enchanteur. A bord du canoë, je deviens totalement zen, tout en pagayant à mon rythme, et je me laisse glisser. Il se dit que du côté du Guétin, c'est aussi bien, alors j'essaierai volontiers.

Virginie
Chargée des relations clients-partenaires

05 Nevers Plage

Se baigner et se détendre en famille à Nevers Plage en bord de Loire dans un transat et sous un parasol coloré, puis donner rendez-vous à ses amis pour boire un verre accompagné d'une assiette gourmande de fromages, charcuterie et crudités. À la nuit tombée, assister à un concert de musique pieds nus dans le sable avec en toile de fond le pont de Loire, le Palais ducal et la cathédrale Saint-Cyr Sainte-Julitte. Se sentir loin de tout et pourtant être si proche de la ville. C'est comme si les vacances ne s'arrêtaient jamais !

Sophie
Chargée de promotion

06 Escapade à Apremont-sur-Allier

Il existe, à 15 minutes de Nevers, un petit village authentique : Apremont-sur-Allier. Ce havre paisible de 80 habitants abritait autrefois des mariniers acheminant les pierres de taille extraites des carrières locales.
Il recèle, malgré sa petitesse, une étonnante variété de pépites architecturales. En arpentant ses ruelles, j'y ai découvert des habitations typiques, un château datant de la fin du Moyen Âge, ainsi qu'un jardin à l'anglaise, véritable poumon du village, où l'on respire des variétés venues du monde entier.

Tom
Conseiller en séjour
Responsable boutique

08 Du canal à la Loire

Après une grande promenade le long du canal latéral à la Loire, j'aime revenir sur les bords de Loire côté rive droite pour écouter la musique et m'accorder une petite danse à la Guinguette on Loire. Puis ma balade se poursuit le long du sentier du Ver-Vert, là où je peux admirer diverses images « merveilleuses » du fleuve.

Anne-Marie
Secrétaire

07 Parc thermal de Pougues-les-Eaux

Ce lieu a ma préférence parce qu'il évoque une époque florissante de Pougues-les-Eaux, en tant que station thermale, à travers ses anciens bâtiments, le promenoir, l'ancien Casino, le pont et le Pavillon des Sources. Ce dernier est magnifiquement préservé ! Nombreux sont les souvenirs qui ressurgissent pour les anciens. D'ailleurs, ne vous étonnez pas si vous me croisez, je serai peut-être costumée en curiste, lorsque j'animerai ma visite guidée.

Alexandra
Conseillère en séjour / Guide conférencier / Chargée de l'événementiel

LES GRANDS évènements

MAI

18 ET 19 MAI
Fête de la Loire
Quai des Mariniers à Nevers.

JUIN

15 JUIN
Festival Ams Tram Gram (jeune public)
À Varennes-Vauzelles

22 ET 23 JUIN
Légendes médiévales de la Vernée (marché médiéval et animations)
Au château de la Vernée à Garchizy

JUILLET

DU 1ER AU 7 JUILLET
20ème Festival des Zaccros d'ma rue
Nevers et agglomération

JUILLET & AOÛT

SPÉCIAL CONCERTS !

- Les Pouguestivales
- Nevers Plage
- Festival Nevers Les Orgues à la cathédrale

AOÛT

27 ET 30 AOÛT
Scène de Crime
Jeu de rôle grandeur nature au Palais ducal.

DU 30 AOÛT AU 1ER SEPT.
Rétrocamping
À Pougues-les-Eaux

SEPTEMBRE

8 SEPTEMBRE
Les randos vertes de Parigny-les-Vaux

OCTOBRE

26 ET 27 OCTOBRE
Festival nature Festi'grues
Au château de Meauce à Saincaize

NOVEMBRE

DU 9 AU 16 NOVEMBRE
D'Jazz Nevers Festival

DECEMBRE

Le Cabaret Sancerrois
pour le Noël des enfants à Menetou-Râtel

14 ET 15 DÉCEMBRE
Marché de Noël
Dans les écuries du château à Apremont/Allier

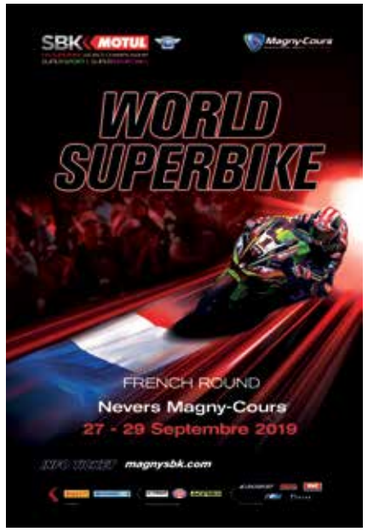

Retrouvez tous les évènements sur :
www.nevers-tourisme.com **Rubrique agenda**
ou appelez nous au 03 86 68 46 00

S'évader EN BATEAU

Carpe diem : sur le canal latéral à la Loire, vous goûterez la volupté de la lenteur, le plaisir de la rencontre et de l'escale impromptue dans les villages, les vignes ou les cités médiévales.

Pour organiser votre escale
Contacter **l'Office de Tourisme de Nevers Agglomération**

03 86 68 46 00
contact@nevers-tourisme.com

Canal Latéral à la Loire

Véloroute

S'évader À VÉLO

Le gargantuesque périple à vélo qui flirte avec la Loire jusqu'à Saint-Brévin-les-Pins débute à Nevers, avec une véloroute de 14 km qui rallie Cuffy et le kilomètre zéro.

Nevers inspire le cinéma

Grâce à Alain Resnais et Julien Rappeneau, deux films ont mis en lumière le charme photogénique de Nevers.

À la fin des années 50, Alain Resnais réalise *Hiroshima mon amour*, d'après un scénario de Marguerite Duras. Le film reçoit à sa sortie une très bonne critique, et fait partie des classiques du cinéma français. Cette histoire d'amour entre un soldat allemand et une adolescente de Nevers, pendant la Seconde Guerre mondiale, a marqué les esprits. Les touristes recherchent les lieux du tournage du film, principalement concentrés en face du Palais ducal, place de la République au n°3, dans la rue Marguerite-Duras, et sur les bords de Loire.

Avec *Rosalie Blum*, sorti en 2016, le réalisateur Julien Rappeneau magnifie le Nevers d'aujourd'hui, la quasi-totalité du film ayant été tournée dans la cité ducale en 2015.
Les personnages de cette belle fresque cheminent place Saint-Laurent, rue François-Mitterrand, et au Café Charbon.
Cette adaptation de la BD de Camille Jourdy donne envie de mettre ses pas dans les leurs.

DATE DE SORTIE : 23 mars 2016 (1h 35min)
DE : Julien Rappeneau
AVEC : Noémie Lvovsky, Kyan Khojandi, Alice Isaaz plus
GENRE : Comédie
LIEU DE TOURNAGE : Nevers

NOTE SPECTACTEURS : ★★★★☆ 3,8

NOTE PRESSE : ★★★½☆ 3,6

SYNOPSIS :
Vincent Machot connaît sa vie par cœur. Il la partage entre son salon de coiffure, son cousin, son chat, et sa mère bien trop envahissante. Mais la vie réserve parfois des surprises, même aux plus prudents...
Il croise par hasard Rosalie Blum, une femme mystérieuse et solitaire, qu'il est convaincu d'avoir déjà rencontrée. Mais où ?
Intrigué, il se décide à la suivre partout, dans l'espoir d'en savoir plus. Il ne se doute pas que cette filature va l'entraîner dans une aventure pleine d'imprévus où il découvrira des personnages aussi fantasques qu'attachants. Une chose est sûre : la vie de Vincent Machot va changer...

Source Allociné.com

Les diseurs de bonne(s) aventure(s)

ont préparé votre horoscope touristique pour 2019

Nelly
Directrice de l'Office de Tourisme

Magali
Adjointe de direction, Responsable RH

Magalie
Chargée de l'e-communication

Virginie
Chargée des relations clients-partenaires

Sophie
Chargée de promotion

Tom
Conseiller en séjour
Responsable boutique

Alexandra
Conseillère en séjour
Guide conférencier
Chargée de l'événementiel

Anne-Marie
Secrétaire

HOROSCOPE

BÉLIER

Vous aurez une pêche d'enfer. Inscrivez-vous au Triathlon ou à la rando Nevers-Montenoison pour canaliser cette énergie.

TAUREAU

Vous prendrez une grande décision : celle d'arrêter de piétiner en ville. Allez vous promener dans le poumon vert de Nevers en bord de Loire.

GÉMEAUX

Vous prendrez un grand bol d'air. Essayez-vous à la montgolfière ou au baptême de l'air en avion !

CANCER

Vous aurez souvent les pieds en feu. Trempez-les dans la Loire le temps d'une partie de pêche.

LION

Votre dynamisme vous permettra de prendre le départ de « la Loire à vélo », depuis Nevers. Une belle aventure s'offre à vous.

VIERGE

Vous exploiterez cette année votre côté artistique aussi bien en faisant des stages de danse traditionnelle qu'en travaillant la terre lors d'ateliers céramique.

BALANCE

Vous pourrez déterminer vos priorités après avoir passé un après-midi en famille à la mini-ferme enchantée à Pouzy-Mésangy.

SCORPION

Vous aurez besoin de repos. Les meilleures adresses relaxantes vous seront recommandées.

SAGITTAIRE

Vous aurez à cœur cette année d'organiser un regroupement familial. Mettez tous les atouts de votre côté en nous contactant.

CAPRICORNE

Vous deviendrez épicurien en savourant tous les produits locaux. C'est tout à votre honneur, nous avons les adresses qu'il vous faut !

VERSEAU

Vous aimerez encore plus le contact avec les autres, lorsque vous aurez accompli le chemin de St Jacques de Compostelle. Un Vézelay-Nevers est un bon début.

POISSON

Vous réaliserez votre rêve de *La Croisière s'amuse*. Vous louerez un bateau habitable sans permis sur le canal latéral à la Loire.

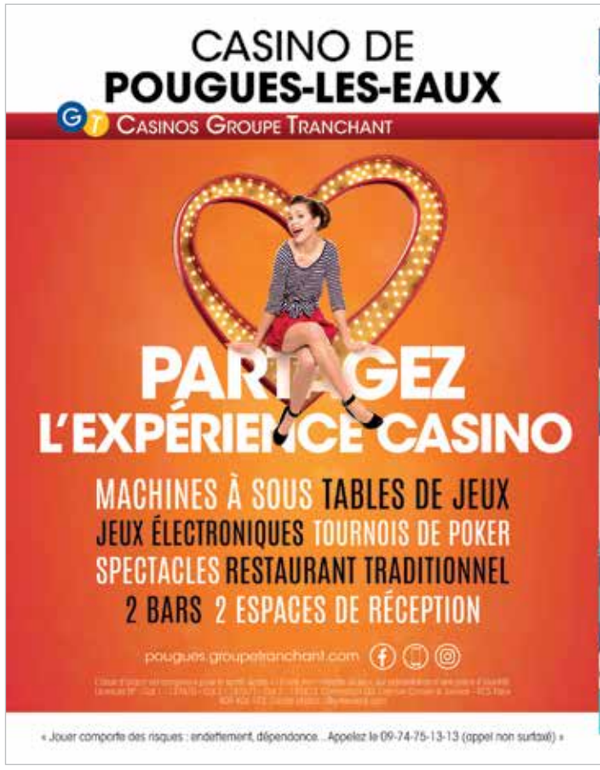

ibis HOTELS

SÉJOUR RANDO VÉLO

Laissez votre voiture plusieurs jours dans le garage sécurisé de l'hôtel pendant votre randonnée vélo le long de la Loire.

À 2 pas de la véloroute de Nevers.

Conditions de l'offre : Pour bénéficier du service garage gratuit, réservez la nuit du départ, et celle de votre arrivée en précisant le code de l'offre : **RANDO VÉLO**

Restaurant avec terrasse : **La Cuisine d'Eulalie**

Chambres climatisées

Hôtel ibis • 3 rue du Plateau de la Bonne Dame à Nevers • **Tél :** 03 86 37 56 00 • **Email :** h0947-gm@accor.com

Mercure HOTELS

SÉJOUR GOURMAND

Restaurant « **Côté Loire** »,

- Terrasse ouverte sur le fleuve
- Carte traditionnelle et régionale à base de produits frais
- Chambres tout confort
- Parking sécurisé vélo

Hôtel Mercure • Quai de Médine à Nevers • **Tél :** 03 86 93 93 86 • **Email :** H3480-gm@accor.com